

# Windows 8 und Office 2013 – was gibt es Neues?

Dr. Ingo Laue, Account Technology Strategist, Microsoft Deutschland GmbH  
*Ingo.Laue@microsoft.com*

Berlin, 06. Juni 2013

# Am Anfang war die Kommandozeile

```
C:\> copy \user\data\*.doc d:\backup\*. * /y  
      22 file(s) copied  
C:\> _
```

- IT nur für Experten
- Hohe Lernkurve
- Geringer Komfort
- Hohe Automatisierungsmöglichkeiten

# Dann kam die Maus

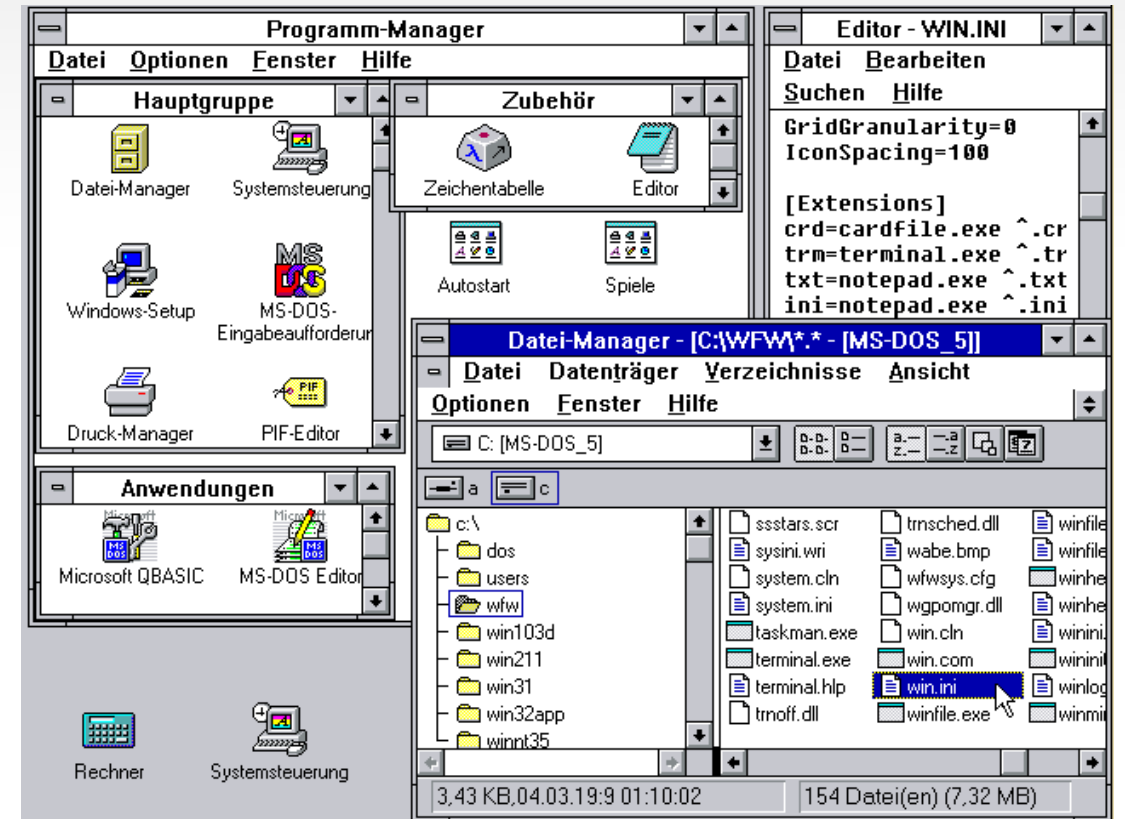

- Menüs
- Keine spezifische Syntax musste erlernt werden
- Intuitives Arbeiten (Drag und Drop)
- Einführung graphischer Elemente in der Computerbedienung und -einsatzmöglichkeiten
- IT for the masses

Quelle: Wikipedia

# Heute wird "getoucht"

Noch intuitiver

Keine expliziten Menüs

Gängige Gesten

Ubiquitous Computing – überall, da kein Platz für Maus und Tastatur notwendig

Ideal für Kinder, da keine Erkennung Korrelation Maus / Mauszeiger notwendig

Aber: Kein präzises graphisches Arbeiten möglich

Quelle: Wikipedia

# Das Potenzial von Computern

## Pädagogisches Potenzial von Hardware für die moderne Lernumgebung

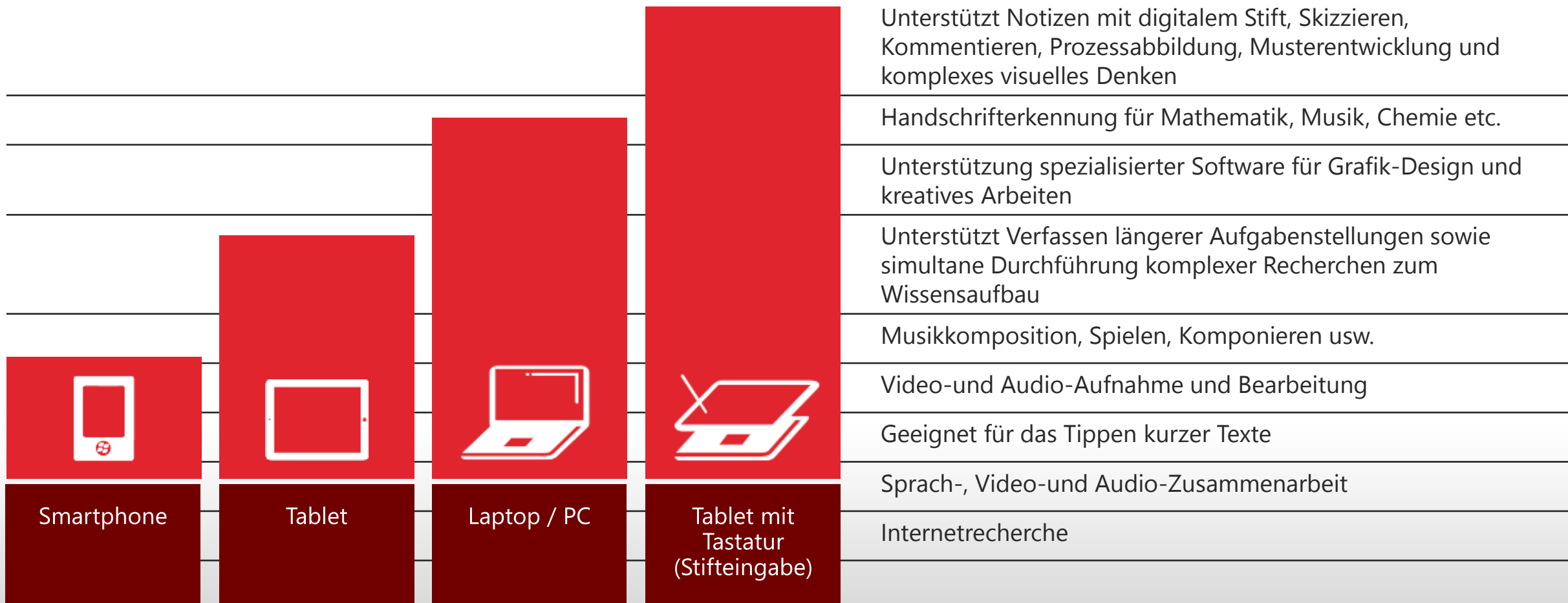

# Windows 8 – das Beste aus zwei Welten

# Nichts ist unmöglich!

Windows 8 unterstützt Touchfunktionen ebenso wie Maus, Tastatur & Stift

Neue Geräte bieten lange Akkulaufzeit, sind dünn und leicht und jederzeit mit der Cloud verbunden.

# Nichts ist unmöglich!

Mit Windows 8 Pro oder Enterprise können bisherige Programme problemlos genutzt,

Tablets/PCs sicher in ein bestehendes Netzwerk/Domain integriert, USB Sticks eingesetzt und Drucker drahtlos angebunden werden.

# Lernen neu entdecken

Lernen mit Windows 8 beleben

 Search	<p>Einfacheres Suchen und Teilen mit Windows Charms</p>	<p>Bildungs- und Lern-Apps aus dem Windows Store laden</p>	<p>Desktop-Modus mit vertrauten Anwendungen</p>	<p>Produktivität durch Multi-Tasking und Docking</p>
 Share	<p>Schneller betriebsbereit mit „FastBoot“ &amp; Bildpasswort</p>	<p>Eingabe mit Bildschirm-tastatur, Stift und Schrifterkennung</p>	<p>Einfacher Zugang, um gemeinsam zu arbeiten</p>	<p>Integrierter Virenschutz und Tools zur Onlinesicherheit</p>

# Austausch leicht gemacht

„Teilen“ in Charm-Bar macht die gemeinsame Nutzung einfach

**Materialien**

- setzen sich unter Verwendung interaktiver Medientools mit den Begriffen Recht und Verantwortung auseinander.
- lernen Alltagssituationen von Kindern auf dieser Welt kennen, ordnen diese zu und formulieren eigene Kinderrechte anhand des vorgegebenen Materials.
- beschäftigen sich mit den Inhalten der UN-Kinderrechtskonvention, reflektieren und visualisieren diese in einer Collage.
- nutzen unterschiedliche Techniken und Methoden der Darstellung zur Präsentation ihrer Ergebnisse.
- nutzen die Bedeutung einzelner Rechte, werten diese nach Wichtigkeit und bilden sich eine eigene Meinung.

...ung von Lernmethoden mit Medien werden die Schüler schrittweise an das Thema Menschenrechte herangeführt und erwerben ihr Wissen. Sie lernen die spezifische Bedeutung von Rechten und zu differenzieren, in- Meinungsbilder for

## Büste der Nofretete

Reich) zwischen 1353–1336 v. Chr.<sup>[41]</sup> gefertigt.

Die Büste der Königin **Nofretete** wurde am 1. Dezember 1912 bei Ausgrabungen der **Deutschen Orient-Gesellschaft (DOG)** unter Leitung von **Ludwig Borchardt** in **Tell el-Amarna** in Haus P 47.2, der Werkstatt des Oberbildhauers **Thutmosis** entdeckt. Sie wurde im Januar 1913 im Rahmen der Fundteilung mit Genehmigung der **ägyptischen Altertümerverwaltung** nach Deutschland gebracht. 1920 ging die Büste der Nofretete durch eine Schenkung von **James Simon** mit weiteren Objekten, die zuvor Dauerleihgabe an die **Ägyptische Abteilung der königlich preussischen Kunstsammlungen** waren, an den **preussischen Staat**.<sup>[1]</sup> Zu einer öffentlichen Präsentation im für die ägyptische Sammlungen der Staatlichen Museen zu Berlin errichtete Museum auf der Berliner Museumsinsel kam es aber erst 1924. Heute ist sie Besitz der **Stiftung Preussischer Kulturbesitz (SPK)** und befindet sich unter der **Inventarnummer 21300** als Hauptattraktion im **Ägyptischen**

...er Nofretete, auch als **Kopf der Nofretete** oder nur als **(die) Nofretete** bezeichnet, zählt zu den bekanntesten Schätzen des **Alten Ägypten** und gilt als Meisterwerk der Bildhauerkunst der Amarna-Zeit. Sie wurde in der Regierungszeit des Königs (**Pharaos**) Amenhotep III. zur Zeit der 18. Dynastie (**Neues**

Helliwood  
schmidt@helliwood.com

An  
martin@web.de

### Büste der Nofretete - Wikipedia

Hoi Martin,

anbei der versprochene Artikel zu **Nofretete!**

Liebe Grüße, Tom.

**Büste der Nofretete**  
[https://de.wikipedia.org/wiki/Büste\\_der\\_Nofretete](https://de.wikipedia.org/wiki/Büste_der_Nofretete)  
Link to Wikipedia article

# Leistungsstarke Suche

Inhalte schnell finden, wann und wo immer sie gebraucht werden

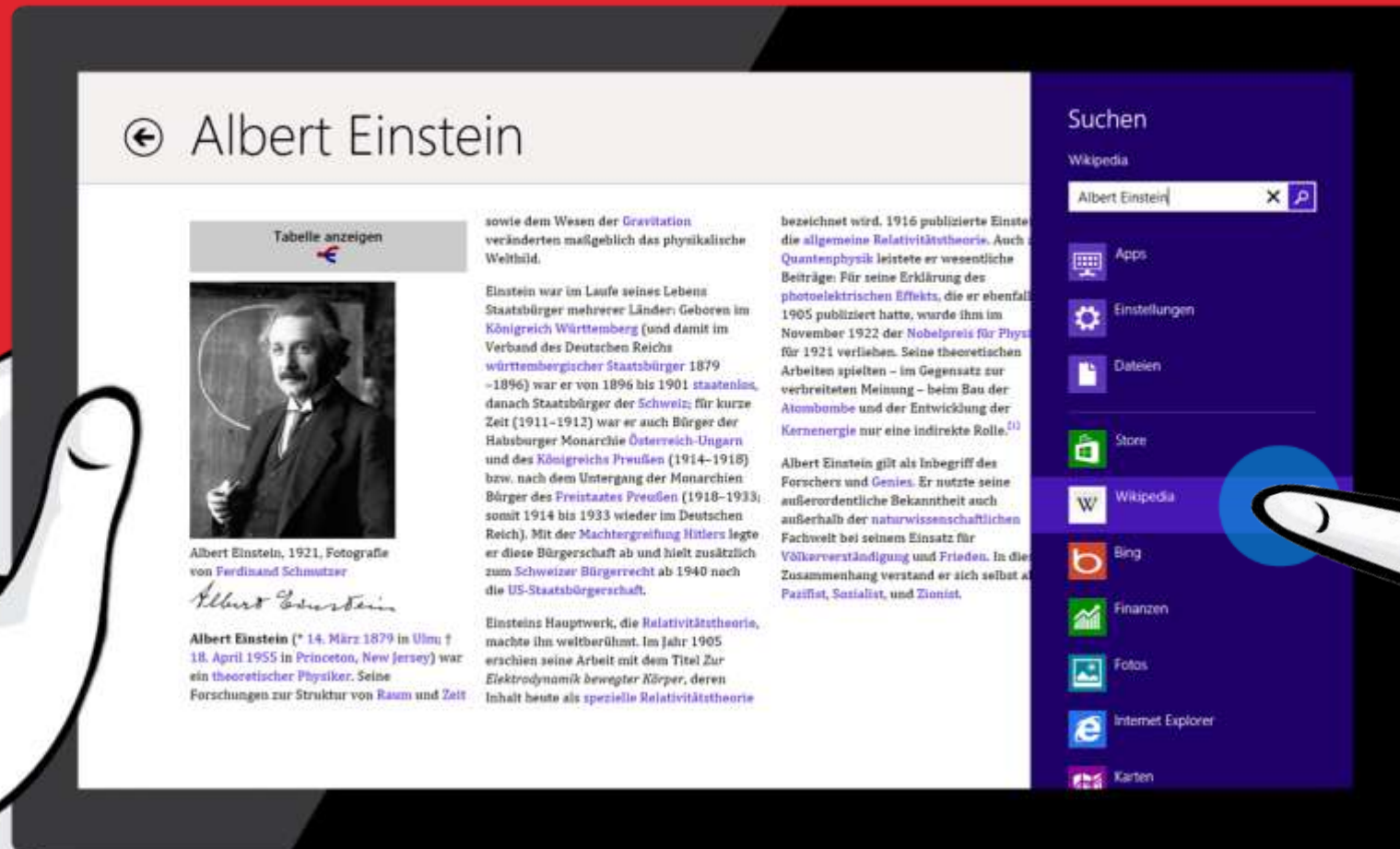

# Windows To Go\*

“Bring your own Device” um Kosten zu optimieren

Nutzen Sie Windows 8 Pro oder Enterprise und geben Sie Ihren Schülerinnen und Schülern eine neue Erfahrung mit Windows To Go\* - unabhängig davon, welches Gerät diese gerade verwenden.

\*Windows To Go erhält man über einen Software Wartungsvertrag (Enterprise bzw. Pro mit Software Assurance - Volumenlizenzen) und den entsprechenden Student Options. Weiterhin wird ein USB 3.0-Stick benötigt.

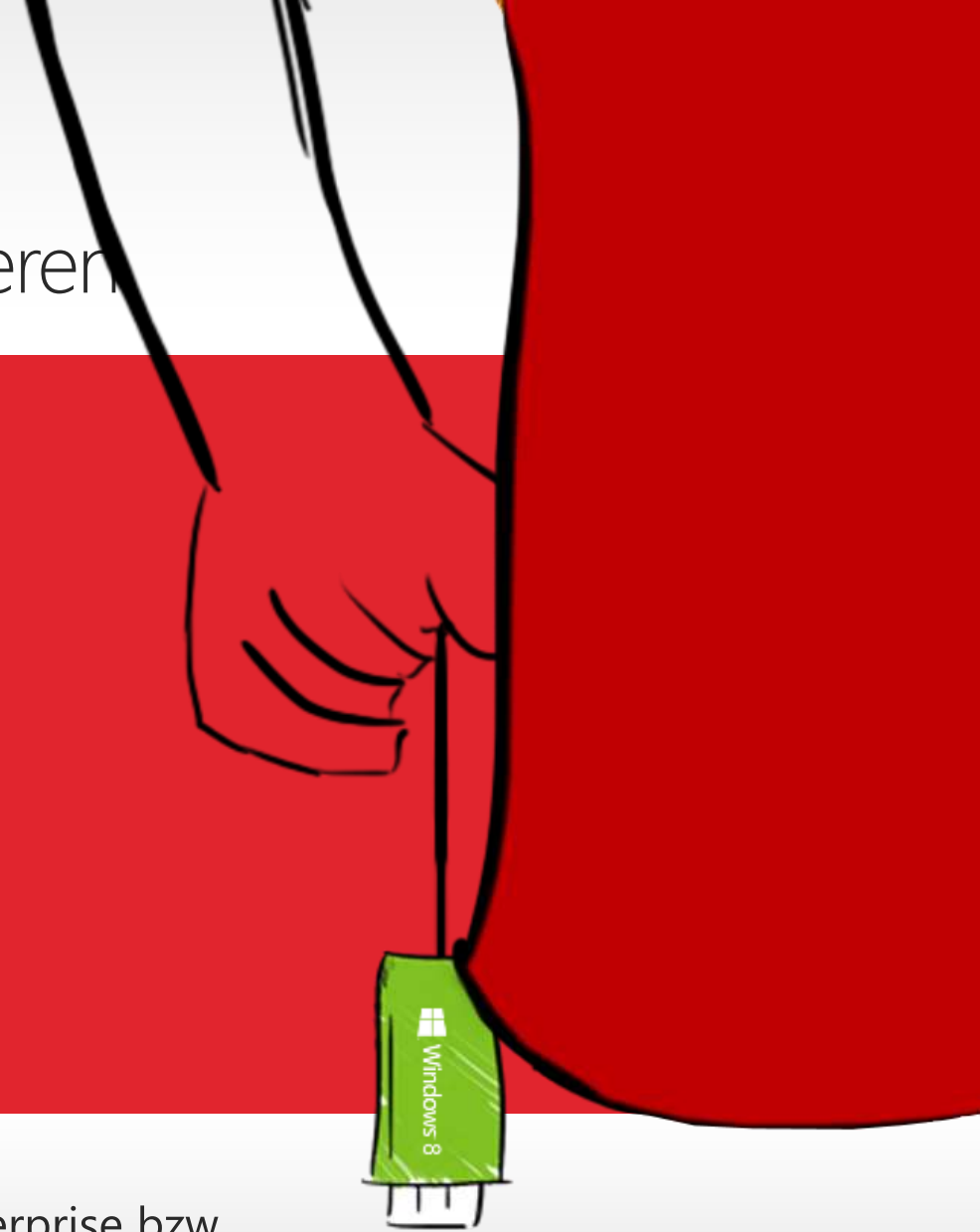

# Windows 8.1

Vorschau ab 26. Juni

Personalization

Search

Apps, Windows Store

Improved Snap-In

Cloud Connectivity

IE 11

Better Mouse & Keyboard operation

<http://blogs.windows.com/windows/b/bloggingwindows/archive/2013/05/30/continuing-the-windows-8-vision-with-windows-8-1.aspx>

<http://www.youtube.com/watch?v=VQb5caeSo00>

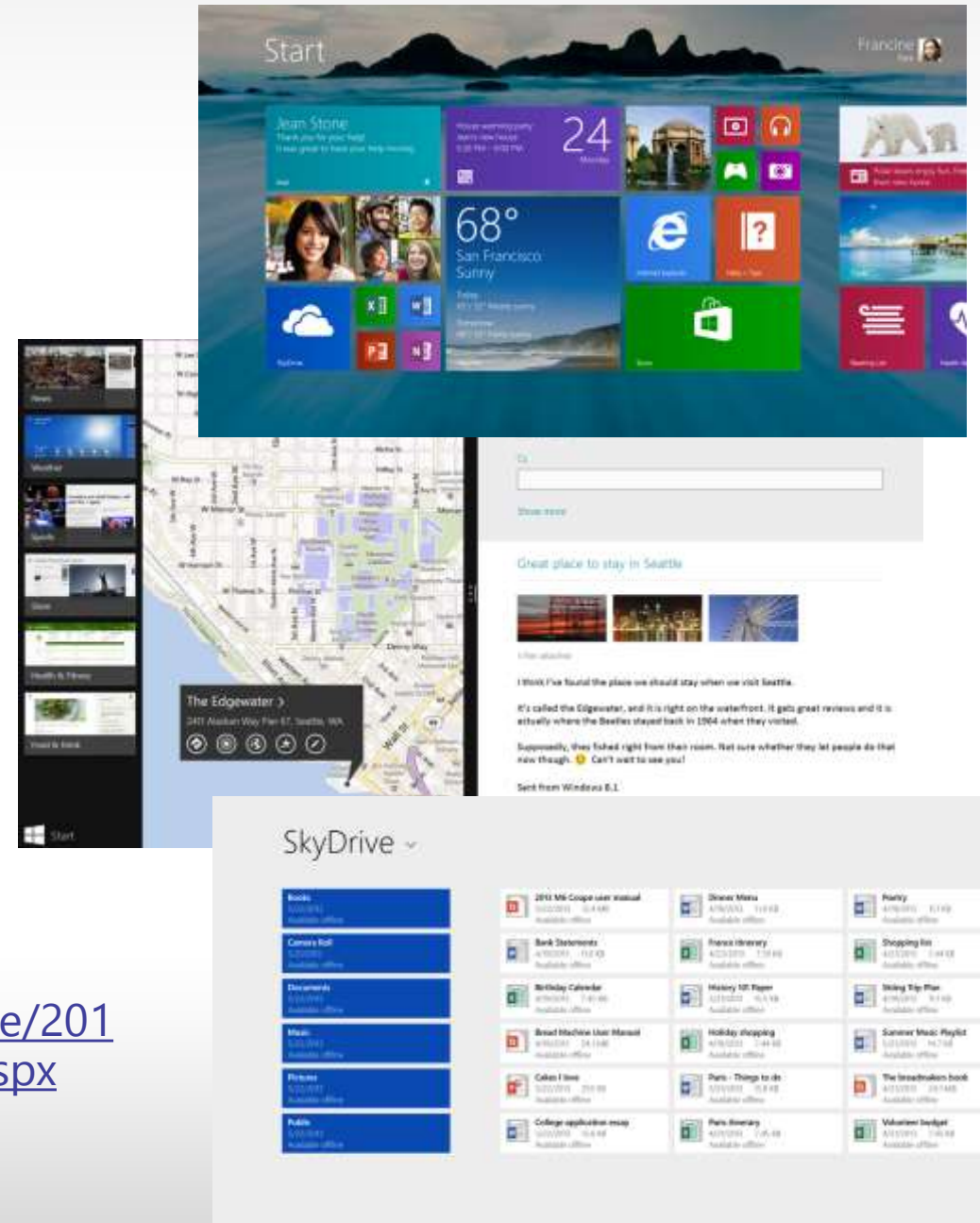

# Wir stellen vor: Ihr neues Office

## Endgeräte

Schnelle und flüssige  
Bedienung per Touch, Stift,  
Maus oder Tastatur

Immersive touchoptimierte  
Windows 8 Apps

Unterstützung für Windows  
Phone, iOS & Android Phone

## Cloud

Office – On-Demand,  
Roaming Office, immer aktuell

Neues Cloud-App-Modell für  
Entwickler

Sicherheit und Compliance für  
Großunternehmen

## Social

Newsfeeds und Microblogging,  
erweitert durch Yammer

Durchgängige Integration von  
Social-Funktionen in Office

Multiparty-HD-Video und  
Skype-Einbindung

## IT-Kontrolle

Data Loss Prevention,  
Datenaufbewahrung und  
einheitliche eDiscovery

Neues Bereitstellungsmodell  
für Office

Optimierte Administration von  
Office 365

Endgeräte

# Schnelle und flüssige Bedienung

Optimierte Benutzeroberfläche mit Fokus auf den Inhalt, sodass Sie sich aufs Wesentliche konzentrieren können

Alle Aktionen nur einen Klick entfernt – z. B. Schnellaktionen, Popups und Direktantworten

Minimiertes Menüband, das mit nur einem Befehl aktiviert werden kann.

Mehr Platz und fingerfreundliche Schnellaktionen im Touchmodus

Beantworten Sie E-Mails direkt in der E-Mail-Ansicht, ohne ein eigenes Fenster öffnen zu müssen.

Popups geben Ihnen Zugriff auf Ihre Termine, Kontakte und Aufgaben direkt in Ihrem Posteingang.

Verbesserte Navigationsleiste für platzsparenden Schnellzugriff

# Optimiert für Windows 8

Intuitive touchoptimierte Oberfläche

Bedienung per Touch, Stift, Maus oder Tastatur

Die neue Referentenansicht in PowerPoint gibt Ihnen mehr Kontrolle und Überblick.

Heben Sie mit dem Stift Inhalte hervor und machen Sie sich Notizen, oder verwenden Sie ihn als „Laserpointer“.

Erfassen Sie während der Präsentation Anmerkungen per Stift.

Drücken und zoomen Sie einfach mit Ihren Fingern.

# Optimiert für Windows 8

Komfortable Integration von Notizen ganz nach Ihrer individuelle Arbeitsweise

Kontextbezogene Steuerung: Radialmenü

Konvertierung von Handschrift in Text

Volle Nutzung der Gerätefunktionen

Touchfreundliches Radialmenü zeigt Funktionen in kreisförmiger Anordnung.

**Meetings**

Page

6/25 Goals & To Do

Chat with Luka re: Plan

6/26 Goals & To Do

Budget Synch with Finance

Manager Weekly Meeting

PR Planning

Review Latest Copy

6/27 Goals & To Do

All-Org Meeting

Team Meeting

## Team Meeting

Wednesday, June 27, 2012 10:12 AM

**Agenda:**

- Budgeting: Michael from finance to discuss quarterly forecasts.
- Conference: Event logistics for conference next month

Team Member	Responsibilities
Marta	Set up team booth
Erika	Meet with customers
Andy	Register for kickoff event
Charles	Meet with crew to move equipment

**MARK STEELE**  
TRAVEL AGENT

Call me to plan your trip! →

CONTOSO INC.  
4567 Main St. Buffalo, NY 98052  
phone 555.555.0100 | fax 555.555.0199  
www.c...oso.com

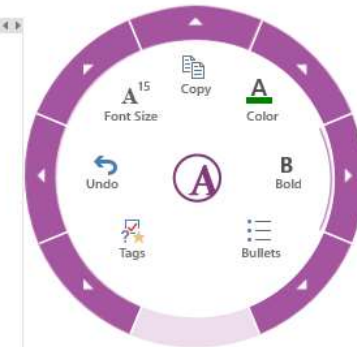

### Questions:

- Make sure everyone's aware of this morning's org announcements
- Ensure folks have read & signed new HR manual
- Has everyone confirmed travel plans?

### Long term planning:

- Interview new employee candidates by end of month
- Check on budget estimates for next year
- Check in with sales team about deal pipeline

Volle Nutzung der Gerätefunktionen, z. B. der Kamera, um Notizen anzureichern

# Office Mobile auf der Plattform Ihrer Wahl

Windows Phone

Office Mobile auf Windows Phone verfügbar

iPhone

iPad

OneNote und Lync Apps auf iOS- und Android verfügbar

Android

Cloud

# Click-to-Run-Installation

Neuer, einfacherer Weg für die Installation von Office

Sehr schnell auf jedem PC mit Windows 7 oder Windows 8 einsatzbereit

Parallelbetrieb mit älteren Office-Versionen

Mit Office 365 ProPlus ist die Installation auf bis zu fünf Geräten möglich.

Office 365 Outlook Calendar People Newsfeed SkyDrive Sites ... John

software

Office desktop apps

Lync

tools and add-ins

desktop setup

Office desktop apps

Install the latest version of Office

This will install the latest version of the following Office applications: Word, Outlook, PowerPoint, Publisher, SharePoint Workspace

Language:

English (United States)

**Note:** Installing additional languages or features may exceed your install limit (5).

Review system requirements

install

10% - Streaming application features...

To view a list of updated computer installs, [refresh](#) the page. It may take a few minutes for your updated installs to appear.

Microsoft ©2012 Microsoft Corporation Legal | Privacy

Das neue Office wird sofort auf Ihren PC gestreamt.

Personalisiertes Office  
auf allen PCs

# Roaming von Office

Ihr Office begleitet Sie – egal  
wohin.

Ihr Office kennt Ihre  
Einstellungen und weiß, woran  
Sie zuletzt gearbeitet haben.

Speichert standardmäßig in  
die Cloud mit SkyDrive und  
SkyDrive Pro

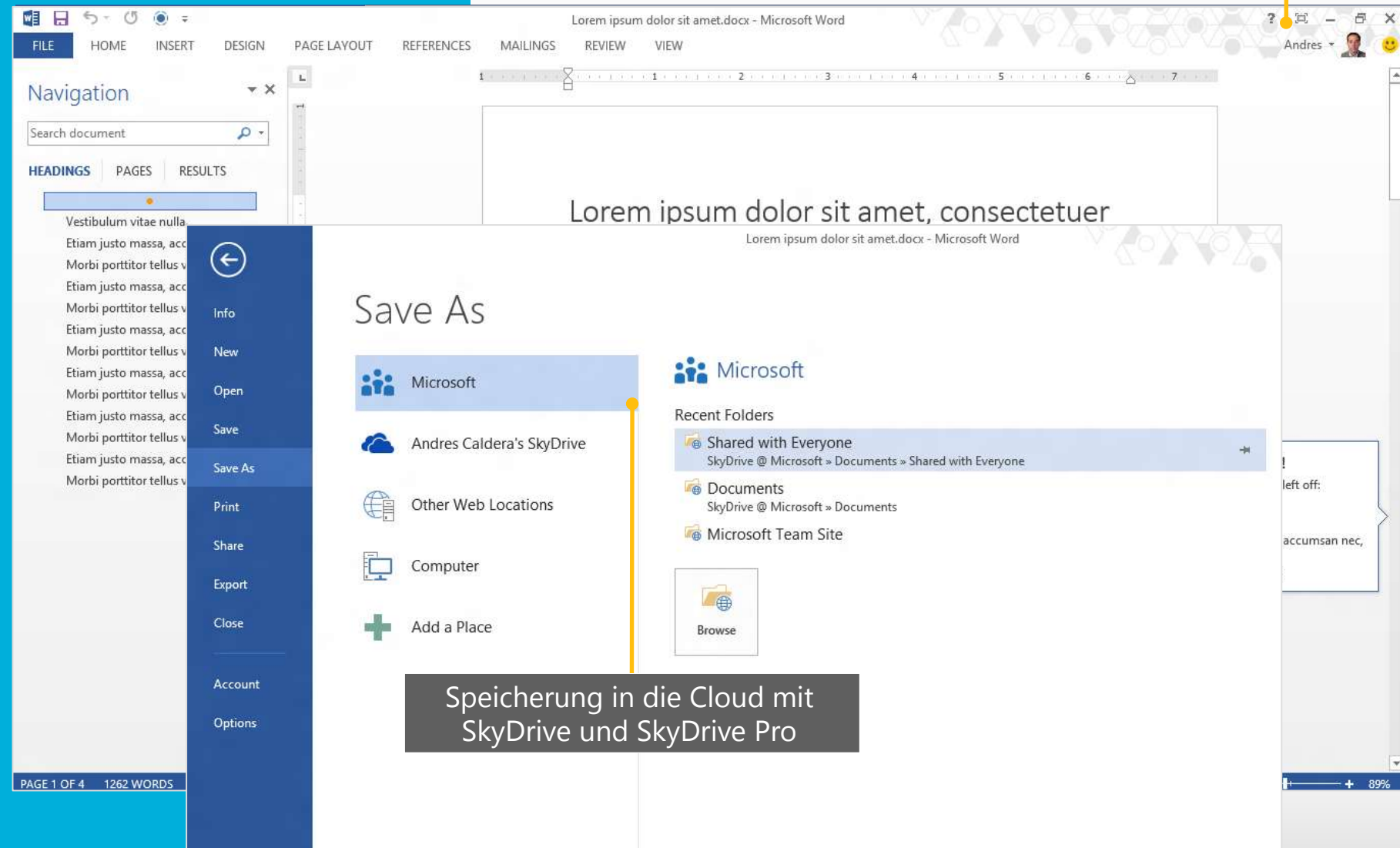

Speicherung in die Cloud mit  
SkyDrive und SkyDrive Pro

# Neues Cloud- basiertes

# App- Modell

Entwicklung von Apps für Office und SharePoint mit HTML/CSS, JavaScript oder PHP

Hosting in der Cloud mit minimalem Geräte-Footprint

„Roaming“ der persönlichen Daten und Einstellungen

Distribution und Verwaltung über IT-App-Katalog (oder öffentlichen Office Store)

Funktioniert in Office und in den Office Web Apps

Die Bing Maps App erkennt eine Adresse in der E-Mail und zeigt den Ort auf der Karte an.

# Social Enterprise

# Produktive Zusammenarbeit

Soziale Funktionen mit dem Ziel, noch bessere Arbeitsergebnisse zu erhalten

Folgen Sie Personen, Dokumenten und Sites. Diskutieren Sie in Communitys.

Erstellung von Outlook-Aufgaben aus Ihrem Newsfeed

Weiterführende Kommunikation mit einem Klick: durchgängige Integration von Präsenzinformationen und Kontaktkarte

Tauschen Sie Ideen aus und erhalten Sie Antworten in Echtzeit – alles in Ihrem Newsfeed.

Folgen Sie Personen, Dokumenten, Sites und Tags.

# Nahtlose Kommunikation und Social- Feeds

Durchgängige Präsenz-  
informationen in Office

Rufen Sie Kontaktkarten  
mit einem Klick auf.

Integration von Feeds aus  
Facebook und LinkedIn in  
die Kontaktkarte

Verbesserte Kommentarsicht für die  
gemeinsame Bearbeitung von  
Dokumenten

Die Kontaktkarte bündelt alle Informationen zu einer Person,  
einschließlich Präsenzinformationen in Echtzeit, Zusammenfassungen  
von internen und externen Feeds sowie Funktionen für Click-to-  
Communicate per E-Mail, IM, Voice und Video.

# Multiparty -HD-Video

HD-Videokonferenzen auf  
einer Vielzahl von End-  
geräten

Parallele Anzeige  
mehrerer Videostreams in  
der Galerie

Gemeinsame Nutzung  
von Dokumenten,  
Anwendungen und  
Notizen in OneNote

In the foreground, a OneNote application window titled "Project kick off - Microsoft OneNote" is open. It shows a page with meeting details: "Meeting Date: 7/12/2012 2:00 PM", "Location: Lync Meeting", and a list of participants including Andres Caldera, Kady Dundas, Sarfraz Ali, and Alexander Bradley. A callout box labeled "Bespprechungsdaten einschließlich der Teilnehmer werden automatisch in OneNote eingefügt." points to this list. Below the meeting details, there are notes: "Discuss goals", "CARPI", "Workback schedule", and "Budget". Another callout box labeled "Gemeinsame Erfassung von Notizen mit OneNote" points to the notes section.

At the bottom of the Lync window, there are icons for chat, voice, video, screen sharing, and a group of people. The OneNote window also has a "Quick Notes" section at the bottom.

IT-Kontrolle

# Data Loss Prevention-Werkzeuge

Vordefinierte DLP-Richtlinien (Kreditkartendaten, Sozialversicherungsnummern) und erweiterbare Templates

Funktioniert sowohl für E-Mails als auch für Dateianhänge

Zentral gefiltertes DLP mit Durchsetzung von Transportregeln

Unternehmensweites Reporting zu Richtlinienverletzungen

Die Richtlinieninfo benachrichtigt Sie beim Schreiben einer E-Mail über eine mögliche Richtlinienverletzung.

**FILE MESSAGE**

Paste Copy Format Painter Clipboard

Calibri (Bo) 11 A A

B I U at A

Basic Text

el Profiles - Message (HTML)

REVIEW

Address Book Check Names Attach File Attach Item

**Policy Tip:** This message may contain sensitive content. All recipients must be authorized to receive this content.

This message may contain sensitive content: (.com);

- Credit Card Number

You can report that this message doesn't contain sensitive content.

[Report](#)

[Learn more](#) about your organization's policy.

I have received updated credit card information for the following employees:

Harel, Eran  
Visa: 4111 1111 1111 1111  
Expires: 12/2013

Pica, Guido  
MasterCard: 5111-1111-1111-1118  
Expires: 11/2013

Please update their travel profiles accordingly

# Transparente und granulare Aufbewahrung

Zentral definierte Aufbewahrungsrichtlinien

Transparenz der Richtlinie für den Endanwender

Überschreiben der Richtlinien durch Anwender möglich

Transparente Anzeige von Richtliniendetails

- Acquisitions (5 years)
- Financial reports (5 years)
- Sales reports (1 year)
- Supplier purchases (3 years)
- Use Folder Policy
- More Retention Policies...
- Set Folder Policy...
- View Items Expiring Soon

The main email content shows a message from Sara Davis to Kirk Gregersen regarding a project budget. The email body includes a list of quarterly spend amounts:

- Q1 spend: \$10,000
- Q2 spend: \$23,000
- Q3 spend: \$14,500
- Q4 spend: \$17,750

Additional details visible in the interface include a retention policy of 'Financial reports (5 years)' and an expiration date of 'Expires 2/28/2017'.

Rechtsklick für die Zuweisung einer Richtlinie zu einem Element, Ordner oder allen E-Mails

# Office 365

## Neue Bereitstellungsmethoden für Office

Office wird aus Office 365 per Click-to-Run-Technologie installiert.

Extrem schnell einsatzbereit durch Applikationsvirtualisierung und dynamische Feature-Priorisierung

Vermeidung von Kompatibilitätsproblemen dank Unterstützung für lokale Anwendungsintegration, Office Add-ins und Parallelbetrieb mit Vorversionen

Updates werden im Hintergrund eingespielt – kontrolliert durch Ihre IT.

Unterstützung für IT-Push-Bereitstellung

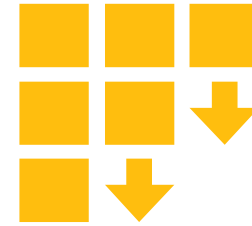

C2R: Installation von Office aus Office 365 mit Feature-Priorisierung

Office Side-by-Side: keine Deinstallation früherer Office-Versionen erforderlich, um das neue Office nutzen zu können

# Excel Flash Fill

Excel erkennt Muster und vervollständigt Daten automatisch.

Keine Formeln oder Makros erforderlich

Employee Info - Microsoft Excel Preview

FILE HOME INSERT PAGE LAYOUT FORMULAS DATA REVIEW VIEW DESIGN

Clipboard: Cut, Copy, Paste, Format Painter

Font: Euphemia, 10, Bold, Italic, Underline, Color

Alignment: Wrap Text, Merge & Center

Number: General, \$, %, .00, .00

Cell: E6, Formula: Hazem Abolrous

Last Name	First Name	ID #	Full Name	2009	2010
Adams	Kim	982999726	Kim Adams		
Abolrous	Hazem	840110940	Hazem Abolrous		
Abrus	Luka	627234522	Luka Abrus		
Abu-Dayah	Ahmad	109043075	Ahmad Abu-Dayah		
Acevedo	Humberto	231343286	Humberto Acevedo		
Achong	Gustavo	914182260	Gustavo Achong		
Ackerman	Pilar	387755719	Pilar Ackerman		
Adalsteinsson	Gudmundur	554751291	Gudmundur Adalsteins		
Adams	Terry T.	503087383	Terry T. Adams		
Affronti	Michael	857554203	Michael Affronti		
Agarwal	Manoj	128922113	Manoj Agarwal		
Agarwal	Nupur M.	331738551	Nupur M. Agarwal		
Ahs	David	302034284	David Ahs		
Aiad	Hatim	297395432	Hatim Aiad		
Ajenstat	François	522920617	François Ajenstat		

Automatisch erkanntes Muster aus der Liste und Füllvorschlag

Financial Report | Financial Data Input | **Employee List** | Key Metric Settings | Calculations

ENTER

# Diagramm-empfehlungen

Excel schlägt die am besten geeigneten Diagramme vor – basierend auf Ihren individuellen Daten.

Schnellansicht von verschiedenen Diagrammen und Auswahl der besten Option

PowerUser-Features für jedermann: Excel analysiert Ihre Daten und schlägt selbstständig passende Pivottabellen vor.

Employee Info - Microsoft Excel Preview

FILE HOME INSERT PAGE LAYOUT FORMULAS DATA REVIEW VIEW

PivotTable Recommended Table Pictures Online Shapes SmartArt Apps for Recommended  
PivotTables PivotTables Illustrations Apps

B4

	A	B	C	D	E	F	G
1							
2		Annual Charter School Budget - 2006-2011					
3							
4			Arkansas	Delware	Florida	Indiana	Total
5		2006	\$12	\$14	\$28	\$18	\$72
6		2007	\$21	\$13	\$29	\$10	\$73
7		2008	\$23	\$25	\$24	\$18	\$90
8		2009	\$18	\$28	\$18	\$11	\$75
9		2010	\$28	\$24	\$21	\$30	\$103
10		2011	\$13	\$13	\$28	\$26	\$80
11							
12							
13							
14							
15							
16							
17							
18							
19							
20							
21							
22							
23							
24							
25							

Diagrammempfehlung anhand der ausgewählten Daten

Insert Chart

Recommended Charts All Charts

Clustered Column - Line

Chart Title

\$120  
\$100  
\$80  
\$60  
\$40  
\$20  
\$0

2006 2007 2008 2009 2010 2011

Arkansas Delaware Florida Indiana Total

A clustered column-line combination chart is used to emphasize different types of information. Use it when the range of values in the chart varies widely or when you have mixed types of data.

OK Cancel

Financial Report Financial Data Input Employee List Key Metric Settings Calculations

READY AVERAGE: 362.138889 COUNT: 41 SUM: 13037

# PowerView

Kompilierung von Daten,  
Diagrammen und Grafiken  
in einer Gesamtansicht

Hoch interaktive Analyse,  
Visualisierung und  
Präsentation von Daten

Konzipiert für  
unterschiedliche  
Nutzergruppen

Product Name	Subcategory	SalesAmount
Sport-100 Helmet, Red	Helmets	78,027.70
Sport-100 Helmet, Blue	Helmets	74,353.75
Sport-100 Helmet, Black	Helmets	72,954.15
HL Mountain Tire	Tires and Tubes	48,860.00
Fender Set - Mountain	Fenders	46,610.00

# PDF-Rück- konvertierung

Arbeiten Sie mit Inhalten aus PDF-Dateien direkt in Word.

PDF-Inhalte wie Absätze, Listen und Tabellen bearbeiten Sie genauso wie andere Word-Inhalte.

Original-PDF-Dokument

PDF-Datei, die in Word konvertiert wurde

Öffnen Sie eine PDF-Datei direkt in Word.

Packaging costs historical takeaways.pdf - Adobe Reader

FILE EDIT VIEW WINDOW HELP

Tools Sign Comment

1 / 1 64.2%

PACKAGING—HISTORICAL COST TAKEAWAYS

2012 PACKAGING PROJECT PLANNING OVERVIEW

A change from plastic form to custom boxed packaging clearly had a positive impact on customer perception of the product and may have contributed to the significant increase in our customer base for that release, but our upfront packaging investment was substantially higher. What information do we need to consider to help us make the most cost-effective materials choices going forward?

1. Packaging/shipping cost shift

Our shift from hard, form plastic to recycled cardboard to stronger, reusable shipping containers to minimize product damage. The cost of the post-consumer cardboard and the reusable containers was substantially higher.

a. Use of recycled cardboard boxing<sup>1</sup>. Research clearly shows that our newest, custom cardboard packaging is greatly preferred over our previous plastic form packaging. While product damage from our previous plastic packaging—despite our efforts to minimize product damage—was substantially higher than our previous plastic packaging—despite our efforts to minimize product damage—this packaging is less durable than our previous plastic packaging—despite our efforts to minimize product damage.

b. Use of reusable shipping containers. Shipping costs dramatically increased when we implemented because of the purchase cost increase, however, limited to the first two on next page).

2. Cost/benefit considerations

When looking at the historical packaging/shipping cost data for the same periods in order to determine the most shipping materials choices. Stronger overall sales and a both packaging and shipping changes for the 2010 release and contrast the data more closely to help determine if forward.

COST HISTORY SUMMARY

YEAR	MATERIALS	PRINTING	ASSEMBLY	
2009	\$365,544	\$100,859	\$1,069,861	
2010	\$504,447	\$102,550	\$896,850	\$548,906
2011	\$302,544	\$101,685	\$893,095	\$160,986
Total	\$1,172,535	\$305,094	\$2,859,614	\$772,163

Open

Desktop

Search Desktop

Organize New folder

Name Date modified Type

Packaging costs historical takeaways 4/25/2012 5:08 PM PDF

File name: Packaging costs historical takeaways All Word Documents

Tools Open Cancel

PAGE 1 OF 2 356 WORDS

# Verfolgung der Kommunikation über Team-Alias

## Website- postfächer

Verknüpfung eines Exchange-Postfachs mit einer SharePoint-Site

Einfaches Arbeiten im Team mittels Teampostfächern

Direkter Zugriff auf Inhalte aus SharePoint und Exchange in Outlook

Nur ein Ordner für den Zugriff auf E-Mails und Dokumente

Gespeicherte Dokumente in SharePoint

Inbox - SaraD@contoso.com - Microsoft Outlook 15 (Technical Preview)

SEARCH Current Mailbox (Ctrl+E) | Current Mailbox

All Unread By Date (Conversations) Newest

**Project Eagle**  
The team mailbox named "Project Eagle" has been created. Owners and members of the team mailbox can now use it to collaborate using email and documents.

REPLY REPLY ALL FORWARD

Fri 6/8/2012 12:00 PM

**Project Eagle**  
The team mailbox named "Project Eagle" has been created

To Sara Davis

Cc Project Eagle

Retention Policy Inbox Default (6 months) Expires 12/5/2012

The "Project Eagle" team mailbox has been created. Owners and members of the team mailbox can now use it to collaborate using email and documents.

**Team Mailbox Details:**

Name: Project Eagle

Email address: [projecteagle@contoso.com](mailto:projecteagle@contoso.com)

Linked to SharePoint site: <http://intranet.contoso.com/projecteagle>

SharePoint

Project Eagle - Home

Home EDIT LINKS

**Project Eagle**

Documents

+ new document or drag them here

✓		Name	Modified
		Northwind Acquisition Outline	3 days ago
		Northwind Acquisition Proposal	3 days ago
		Northwind Financials	3 days ago

# Office on Demand

Streaming von Office Anwendungen aus der Cloud – einsatzbereit innerhalb ca. 1 Minute\*

Keine Administratorrechte auf Windows PCs erforderlich

Anwendungen und Dokumente sind nur während der Session verfügbar; keine Speicherung im lokalen Dateicache

\*abhängig von der Bandbreite Ihrer Internetverbindung

Melden Sie sich in Ihrem bevorzugten Browser bei Office 365 an, um direkten Zugriff auf Ihre E-Mails, Kalender, Kontakte, Newsfeeds, Sites und Dokumente zu erhalten.

Documents

Welcome to your SkyDrive Pro, the place to store, sync, and share your work.

John O'sub

Wenn Sie auf „In Word bearbeiten“ klicken und keine Word-Installation oder nur eine ältere Version vorhanden ist, wird Word direkt aus der Cloud auf Ihren PC gestreamt.

Office

0% - Configuring...

July Reporting

# Erfolgsgeschichte

 Office

1 Mrd.  
Office-Anwender

Office 2010 ist die  
beliebteste Office-  
Version aller Zeiten

Eines der am  
schnellsten  
wachsenden  
Produkte von  
Microsoft

Verfügbar in  
88 Märkten und  
32 Sprachen

 Office 365

**Vielen Dank für Ihre  
Aufmerksamkeit!**

Dr. Ingo Laue

Mail [ingolaue@microsoft.com](mailto:ingolaue@microsoft.com)

Tel +49 40 89722 6223

Microsoft Deutschland GmbH

Gasstr. 6a

22761 Hamburg

<http://www.microsoft.de/bildung>

© 2013 Microsoft Corporation. All rights reserved. Microsoft, Windows, Windows Vista and other product names are or may be registered trademarks and/or trademarks in the U.S. and/or other countries.

The information herein is for informational purposes only and represents the current view of Microsoft Corporation as of the date of this presentation. Because Microsoft must respond to changing market conditions, it should not be interpreted to be a commitment on the part of Microsoft, and Microsoft cannot guarantee the accuracy of any information provided after the date of this presentation. MICROSOFT MAKES NO WARRANTIES, EXPRESS, IMPLIED OR STATUTORY, AS TO THE INFORMATION IN THIS PRESENTATION.

Microsoft